

ŠTATISTIKA

ZDROJOVÉ TRHY CESTOVNÉHO RUCHU NA SLOVENSKU



SLOVINSKO

2024



Počet návštevníkov

Slovinsko tvorí dlhodobo cca 0,8 % zo všetkých zahraničných návštevníkov Slovenska a z pohľadu príjazdového CR Slovenska sa v roku 2023 umiestnilo na 17. mieste. V roku 2023 prišlo na Slovensko takmer 17 tisíc Slovincov, čo je nárast o 52 % oproti roku 2022, ale stále o 25 % menej ako v roku 2019.

Rok	Zahranční návštevníci	Slovinskí návštevníci	Podiel
2019	2 475 094	22 403	0,9 %
2020	854 011	8 431	1,0 %
2021	575 687	4 101	0,7 %
2022	1 594 148	11 074	0,7 %
2023	2 084 239	16 850	0,8 %
1-7/2024	1 232 217	7 943	0,7 %

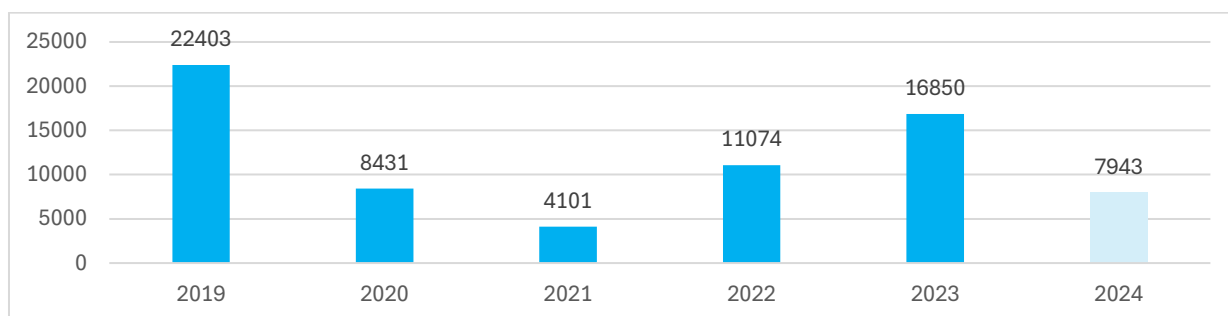

V roku 2023 tvorili návštevníci zo Slovinska 0,8 % zo všetkých zahraničných návštevníkov Slovenska.

	Jan.	Feb.	Mar.	Apr.	Máj	Jún	Júl	Aug.	Sep.	Okt.	Nov.	Dec.	SPOLU
2018	1 688	869	921	1 880	1 226	1 250	1 514	1 578	1 381	1 561	1 389	2 905	18 162
2019	2 089	855	1 683	2 088	2 365	2 160	1 398	1 621	1 898	1 881	1 210	3 155	22 403
2020	2 346	726	246	-	9	286	1 611	1 443	504	566	46	648	8 431
2021	28	51	106	37	466	244	508	1 326	377	598	257	103	4 101
2022	190	329	477	614	709	792	1 085	1 038	901	1 626	924	2 389	11 074
2023	1 215	838	699	1 709	1 381	994	2 068	1 321	1 077	1 326	1 258	2 964	16 850
2024	1 027	587	994	1 533	1 314	1 015	1 473						7 943

Slovinskí návštevníci k nám prichádzajú vo zvýšenom počte najmä v januári, apríli, júli a decembri.

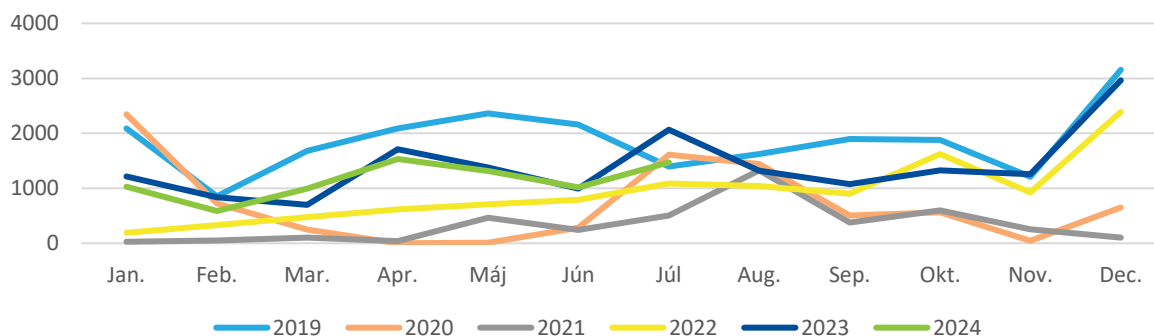

Slovinskí návštevníci chodia najčastejšie do Bratislavského kraja.

	2019		2020		2021		2022		2023	
Slovensko	22 403	100%	8 431	100%	4 101	100%	11 074	100%	16 850	100%
Bratislavský kraj	13 222	59%	3 883	46%	1 645	40%	7 247	65%	10 507	62,4%
Trnavský kraj	977	4%	466	6%	334	8%	557	5%	*D	-
Trenčiansky kraj	1 232	5%	344	4%	118	3%	428	4%	640	3,8%
Nitriansky kraj	776	3%	220	3%	101	2%	263	2%	*D	-
Žilinský kraj	1 574	7%	1 396	17%	*D	-	652	6%	1 684	10,0%
Banskobystrický kraj	1 053	5%	265	3%	*D	-	795	7%	1 278	7,6%
Prešovský kraj	1 712	8%	774	9%	501	12%	684	6%	669	4,0%
Košický kraj	1 857	8%	1 083	13%	238	6%	448	4%	829	4,9%

*D – dôverné údaje

Počet prenocovaní

Slovensko tvorí dlhodobo cca 0,6 % zo všetkých prenocovaní zahraničných návštevníkov Slovenska a z pohľadu príjazdového CR Slovenska sa v roku 2023 umiestnilo aj v počte prenocovaní na 17. mieste.

Rok	Zahraniční návštevníci	Slovinskí návštevníci	Podiel
2019	6 250 865	42 210	0,7 %
2020	2 347 568	16 735	0,7 %
2021	1 465 243	9 882	0,7 %
2022	3 763 883	22 079	0,6 %
2023	4 905 438	33 574	0,7 %
1-7/2024	1 825 989	14 463	0,8 %

V roku 2023 zrealizovali slovinskí návštevníci na Slovensku takmer 34 tisíc prenocovaní, čo je nárast o 52 % oproti roku 2022, no do čísiel z roku 2019 ešte stále chýba 20 %.

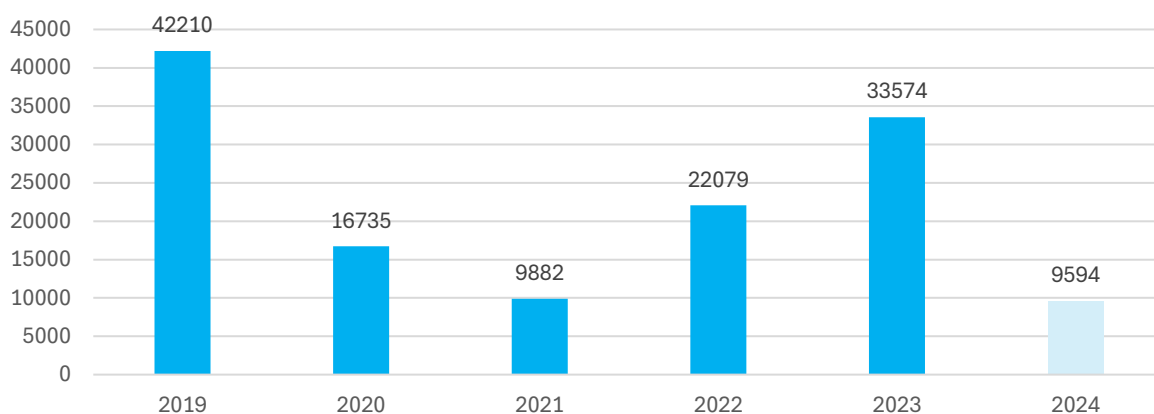

Slovinskí turisti robia na Slovensku rovnomerný počet prenocovaní počas celého roka s miernym zvýšením počtu v zimných mesiacoch.

	Jan	Feb	Mar	Apr	Máj	Jún	Júl	Aug	Sep	Okt	Nov	Dec	SPOLU
2019	3 473	1 628	3 323	3 074	7 151	3 804	2 438	3 286	3 333	3 254	2 121	5 325	42 210
2020	3 924	1 434	640	-	17	641	3 901	2 755	968	1 340	86	1 029	16 735
2021	51	130	279	83	882	437	1 266	4 390	654	1 007	503	200	9 882
2022	276	643	858	1 161	1 292	1 546	3 650	2 407	1 472	2 816	1 571	4 387	22 079
2023	2 099	1 494	1 216	2 764	2 185	1 868	7 650	2 782	2 251	2 555	2 009	4 701	33 574
2024	1 807	1 097	1 974	2 615	2 101	1 786	3 083						14 463

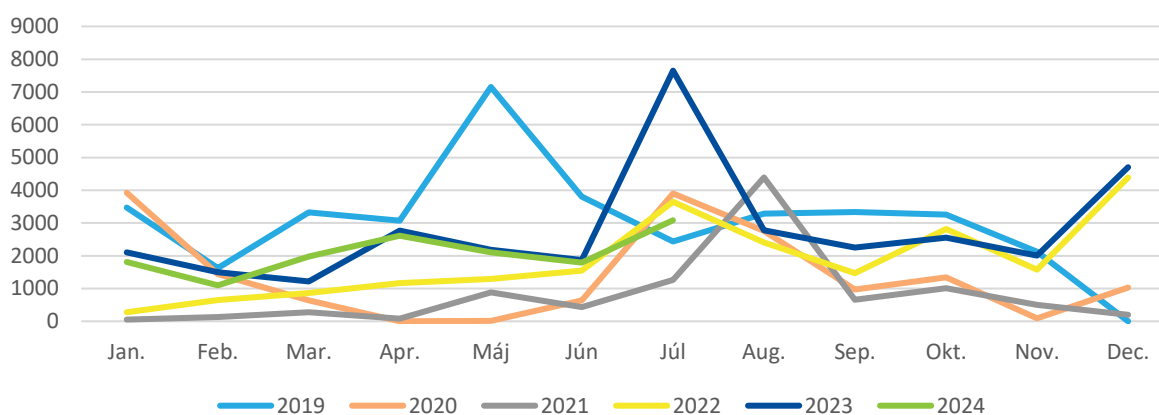

Slovinskí návštevníci realizujú najviac prenocovaní v Bratislavskom kraji.

	2019		2020		2021		2022		2023	
Slovensko	42 210	100%	16 735	100%	9 882	100%	22 079	100%	33 574	100 %
Bratislavský kraj	20 851	49%	5 854	35%	2 806	28%	12 278	56%	16 960	50,5%
Trnavský kraj	2 079	5%	1 504	9%	865	9%	1 108	5%	*D	-
Trenčiansky kraj	6 597	16%	759	5%	274	3%	961	4%	1 467	4,4%
Nitriansky kraj	1 397	3%	541	3%	215	2%	630	3%	*D	-
Žilinský kraj	3 134	7%	3 383	20%	*D	-	1 455	7%	3 297	9,8%
Banskobystrický kraj	1 885	4%	512	3%	*D	-	2 839	13%	6 073	18,1%
Prešovský kraj	3 715	9%	1 812	11%	1 007	10%	1 724	8%	1 527	4,5%
Košický kraj	2 552	6%	2 370	14%	539	5%	1 084	5%	1 641	4,9%

*D – dôverná dáta

Priemerná dĺžka pobytu

Priemerná dĺžka pobytu slovenských návštevníkov na Slovensku sa zvýšila z 1,9 noci v roku 2017 na 2 noci v roku 2023. V priebehu prvého polroka 2024 sa zvýšila z 1,8 noci v januári na 2,1 noci v júli tohto roku.

