

ŠTATISTIKA

ZDROJOVÉ TRHY CESTOVNÉHO RUCHU NA SLOVENSKU



FÍNSKO

2024



12.8.2024

Zdroj: ŠTATISTICKÝ ÚRAD SR

SLOVAKIA
TRAVEL

DOVOLENKA NA
SLOVENSKU
DOBRÝ NÁPAD

Počet návštevníkov

Fínsko tvorí cca 0,4 % zo všetkých zahraničných návštevníkov Slovenska a z pohľadu prízjzdového CR Slovenska sa v roku 2023 umiestnilo na 32. mieste. V roku 2023 prišlo na Slovensko takmer 9 tisíc Fínov, čo je nárast o 48 % oproti roku 2022, ale ešte stále o 39 % menej ako v roku 2019.

Rok	Zahraniční návštevníci	Fínski návštevníci	Podiel
2018	2 256 027	10 048	0,5 %
2019	2 475 094	14 269	0,6 %
2020	854 011	1 841	0,2 %
2021	575 687	1 899	0,3 %
2022	1 594 148	5 918	0,4 %
2023	2 084 239	8 769	0,4 %
1-6/2024	968 826	3 570	0,4 %

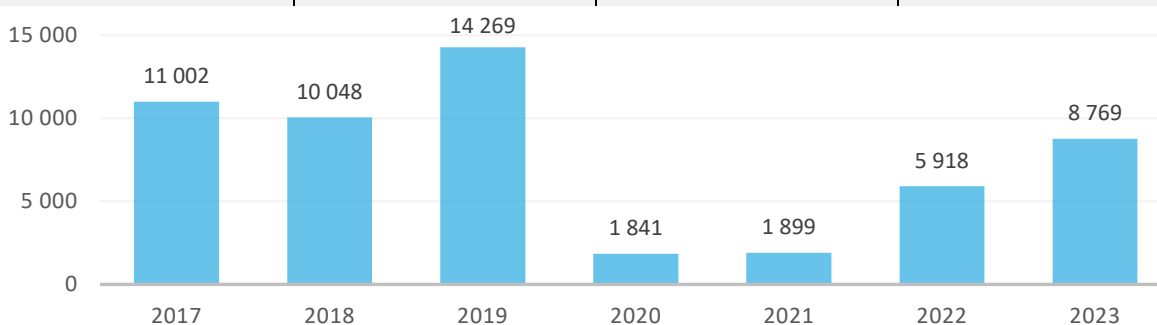

Návštevníci z Fínska tvorili minulý rok 0,4 % zo všetkých zahraničných návštevníkov Slovenska.

	Jan.	Feb.	Mar.	Apr.	Máj	Jún	Júl	Aug.	Sep.	Okt.	Nov.	Dec.	SPOLU
2018	398	350	522	1 072	904	1 250	1 389	960	1 181	705	642	675	10 048
2019	477	423	545	812	3 917	1 590	1 788	1 070	1 370	846	711	720	14 269
2020	506	440	119	7	9	56	267	191	127	67	35	17	1 841
2021	9	22	18	34	89	140	191	425	404	304	214	49	1 899
2022	71	167	338	419	541	688	1 053	647	619	687	398	290	5 918
2023	311	282	443	870	731	1 128	1 347	1 218	961	568	468	442	8 769
2024	261	336	399	909	779	886							3 570

Najvyšší počet Fínov k nám prichádza najmä v júli. V roku 2019, kedy sa uskutočnili na Slovensku MS v ľadovom hokeji, bol najsilnejší máj, keďže Fínsko hralo v Košiciach.

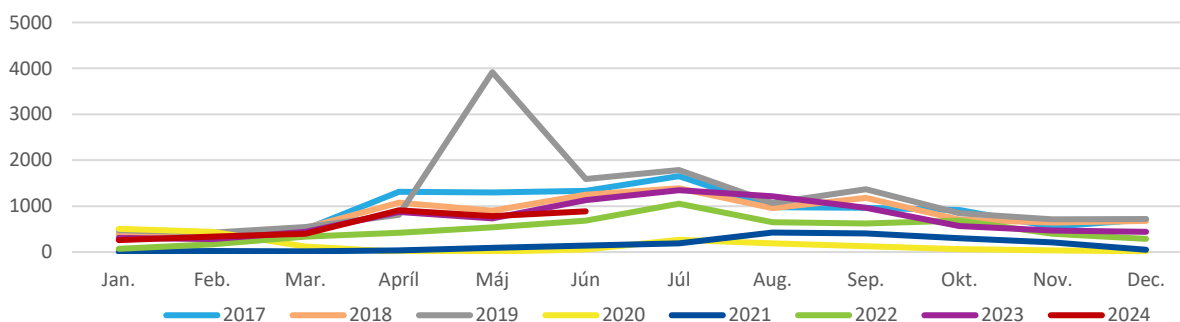

Fínski návštevníci chodia najčastejšie do Bratislavského kraja.

	2019		2020		2021		2022		2023	
Slovensko	14 269	100 %	1 841	100 %	1 899	100 %	5 918	100 %	8 769	100%
Bratislavský kraj	7 683	53,8%	872	47,4%	*D	-	3 562	60,2%	5 109	58,3%
Trnavský kraj	526	3,7%	46	2,5%	*D	-	183	3,1%	327	3,7%
Trenčiansky kraj	345	2,4%	94	5,1%	*D	-	158	2,7%	391	4,5%
Nitriansky kraj	210	1,5%	27	1,5%	85	4,5%	151	2,6%	240	2,7%
Žilinský kraj	1 388	9,7%	*D	-	157	8,3%	*D	-	709	8,1%
Banskobystrický kraj	625	4,4%	143	7,8%	78	4,1%	*D	-	319	3,6%
Prešovský kraj	*D	-	153	8,3%	135	7,1%	528	8,9%	848	9,7%
Košický kraj	*D	-	*D	-	*D	*D	*D	-	826	9,4%

*D – dôverné dáta

Počet prenocovaní

Fínsko tvorí v priemere 0,4 % zo všetkých prenocovaní zahraničných návštevníkov Slovenska a z pohľadu príjazdového CR Slovenska sa v roku 2023 umiestnilo v počte prenocovaní na 32. mieste.

Rok	Zahranční návštevníci	Fínski návštevníci	Podiel
2018	5 696 384	20 898	0,4 %
2019	6 250 865	36 419	0,6 %
2020	2 347 568	5 120	0,2 %
2021	1 465 243	4 275	0,3 %
2022	3 763 883	12 707	0,3 %
2023	4 905 438	19 520	0,4 %
1-6/2024	2 276 930	7 284	0,3 %

V roku 2023 zrealizovali fínski návštevníci na Slovensku takmer 20 tisíc prenocovaní, čo je nárast o 54 % oproti roku 2022, no do roku 2019 chýba ešte stále 46 %.

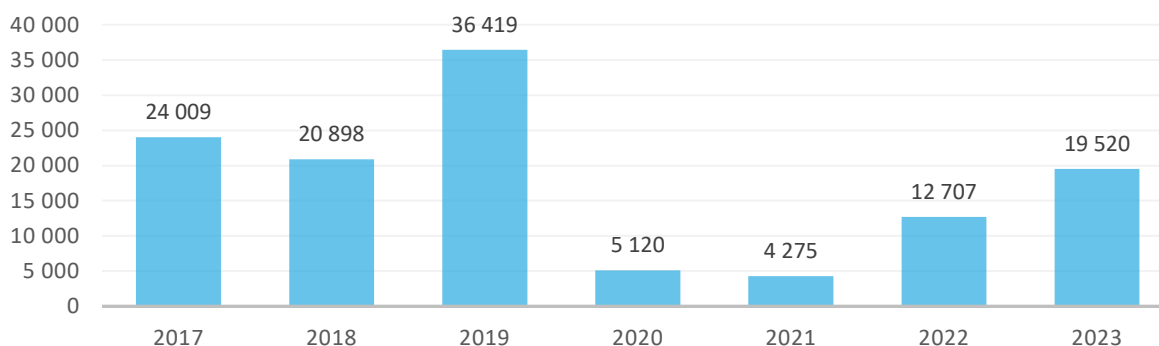

Najviac prenocovaní robia fínski turisti na Slovensku najmä od apríla do septembra. V roku 2019, kedy sa uskutočnili na Slovensku MS v ľadovom hokeji, bol výrazne najsilnejší máj.

	Jan	Feb	Mar	Apr	Máj	Jún	Júl	Aug	Sep	Okt	Nov	Dec	SPOLU
2018	800	851	1 097	2 365	1 750	2 336	2 918	2 296	2 291	1 385	1 456	1 353	20 898
2019	979	917	981	1 638	12 775	3 376	3 614	2 537	3 959	2 395	1 722	1 526	36 419
2020	1 160	1 119	305	69	27	123	482	609	458	369	231	168	5 120
2021	36	386	67	64	437	351	372	660	766	628	418	90	4 275
2022	202	474	557	828	1 096	1 257	2 715	1 269	1 383	1 416	885	625	12 707
2023	739	703	883	2 168	1 642	2 027	2 360	3 865	1 943	1 204	1 072	914	19 520
2024	650	752	727	1 926	1 734	1 495							7 284

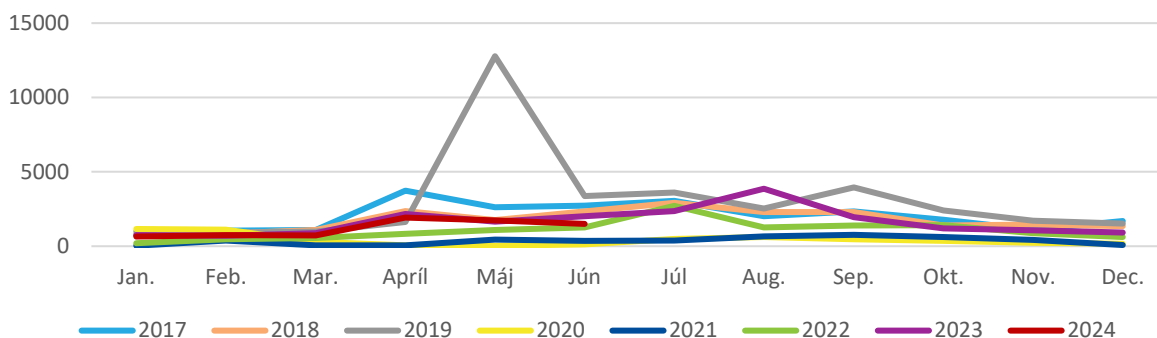

Fínski návštevníci robia najviac prenocovaní v Bratislavskom kraji.

	2019		2020		2021		2022		2023	
Slovensko	36 419	100 %	5 120	100 %	4 275	100 %	12 707	100 %	19 520	100%
Bratislavský kraj	15 437	42,4%	1 537	30,0%	*D	-	6 323	49,8%	9 785	50,1%
Trnavský kraj	1 268	3,5%	127	2,5%	*D	-	652	5,1%	844	4,3%
Trenčiansky kraj	841	2,3%	129	2,5%	*D	-	362	2,8%	837	4,3%
Nitriansky kraj	480	1,3%	35	0,7%	443	10,4%	436	3,4%	506	2,6%
Žilinský kraj	5 435	14,9%	*D	-	841	19,7%	*D	-	1 810	9,3%
Banskobystrický kraj	1 496	4,1%	480	9,4%	210	4,9%	*D	-	531	2,7%
Prešovský kraj	*D	-	393	7,7%	312	7,3%	1 231	9,7%	2 184	11,2%
Košický kraj	*D	-	*D	-	*D	-	*D	-	3 023	15,5%

*D – dôverné údaje

Priemerná dĺžka pobytu

Priemerná dĺžka pobytu fínskych návštevníkov sa znížila z 2,3 noci v roku 1998 na 2,2 noci v roku 2023. Turisti z Fínska sa v roku 2023 zdržali najdlhšie v Košickom kraji (3,7 noci).

