

ŠTATISTIKA

ZDROJOVÉ TRHY CESTOVNÉHO RUCHU NA SLOVENSKU



DÁNSKO

2024



12.8.2024

Zdroj: ŠTATISTICKÝ ÚRAD SR

SLOVAKIA
TRAVEL

DOVOLENKA NA
SLOVENSKU
DOBRY NÁPAD

Počet návštevníkov

Dánsko tvorí cca 0,4 % zo všetkých zahraničných návštevníkov Slovenska a z pohľadu príjazdového CR Slovenska sa v roku 2023 umiestnilo na 25. mieste. V roku 2023 prišlo na Slovensko takmer toľko Dánov ako v roku 2019 (vyše 10 tisíc), čo je nárast o 11 % oproti roku 2022, a do roku 2019 chýba už iba 3,5 % (365 návštevníkov).

Rok	Zahranční návštevníci	Dánski návštevníci	Podiel
2018	2 256 027	9 652	0,4 %
2019	2 475 094	10 385	0,4 %
2020	854 011	2 542	0,3 %
2021	575 687	2 852	0,5 %
2022	1 594 148	9 054	0,6 %
2023	2 084 239	10 020	0,5 %
1-6/2024	968 826	3 843	0,4 %

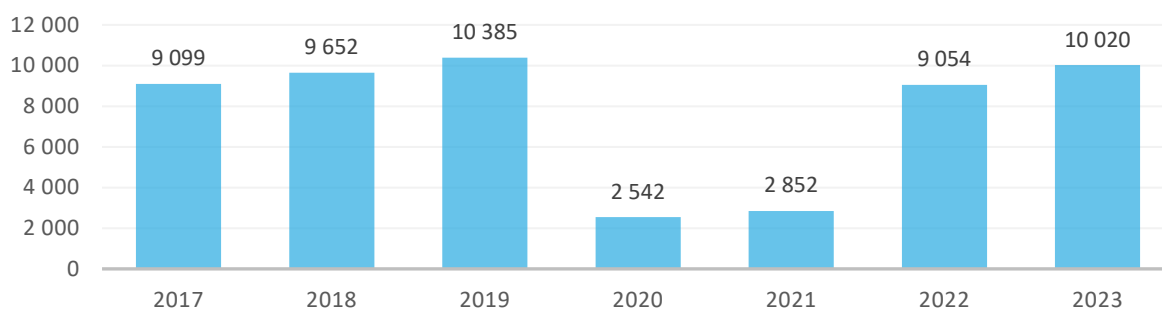

Návštevníci z Dánska tvorili minulý rok 0,5 % zo všetkých zahraničných návštevníkov Slovenska.

	Jan.	Feb.	Mar.	Apr.	Máj	Jún	Júl	Aug.	Sep.	Okt.	Nov.	Dec.	SPOLU
2018	631	757	557	615	820	791	1 853	1 061	1 027	680	479	381	9 652
2019	574	613	574	739	937	1 054	2 054	1 147	929	695	601	468	10 385
2020	550	548	130	1	4	60	471	359	271	61	45	42	2 542
2021	13	12	46	30	53	120	530	641	633	418	299	57	2 852
2022	213	192	359	645	889	657	2 568	1 006	903	797	569	256	9 054
2023	438	540	535	789	828	1 176	2 015	1 106	936	744	475	438	10 020
2024	622	545	527	453	606	1 090							3 843

Najvyšší počet Dánov k nám prichádza najmä v júli.

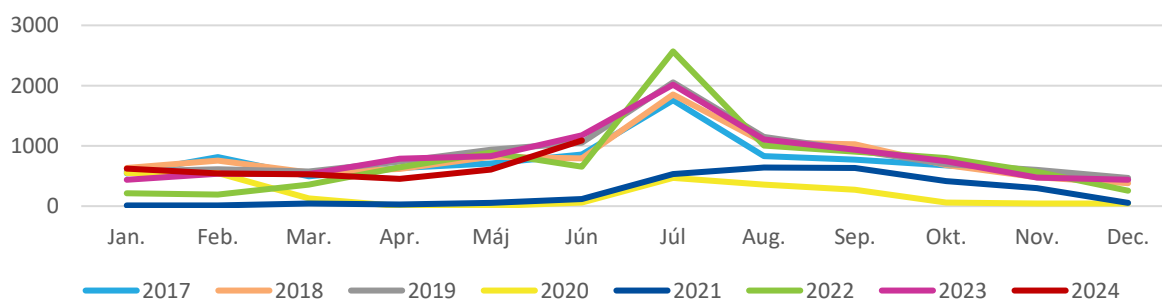

Dánski návštevníci chodia najčastejšie do Bratislavského kraja.

	2019		2020		2021		2022		2023	
Slovensko	10 385	100%	2 542	100%	2 852	100%	9 054	100 %	10 020	100%
Bratislavský kraj	5 316	51,2%	944	37,1%	*D	-	5 981	66,1%	5 773	57,6%
Trnavský kraj	636	6,1%	251	9,9%	*D	-	638	7,0%	616	6,1%
Trenčiansky kraj	522	5,0%	152	6,0%	112	3,9%	288	3,2%	333	3,3%
Nitriansky kraj	370	3,6%	125	4,9%	*D	-	314	3,5%	327	3,3%
Žilinský kraj	1 097	10,6%	*D	-	*D	-	483	5,3%	902	9,0%
Banskobystrický kraj	470	4,5%	*D	-	*D	-	358	4,0%	605	6,0%
Prešovský kraj	1 095	10,5%	231	9,1%	197	6,9%	*D	-	937	9,4%
Košický kraj	879	8,5%	182	7,2%	159	5,6%	*D	-	527	5,3%

*D – dôverná data

Počet prenocovaní

Dánsko tvorí okolo 0,4 % zo všetkých prenocovaní zahraničných návštevníkov Slovenska a z pohľadu príjazdového CR Slovenska sa v roku 2023 umiestnilo na 27. mieste v počte prenocovaní.

Rok	Zahraniční návštevníci	Dánski návštevníci	Podiel
2018	5 696 384	22 800	0,4 %
2019	6 250 865	24 408	0,4 %
2020	2 347 568	6 524	0,3 %
2021	1 465 243	5 854	0,4 %
2022	3 763 883	20 381	0,5 %
2023	4 905 438	22 438	0,5 %
1-6/2024	2 276 930	9 586	0,4 %

V roku 2023 zrealizovali dánski návštevníci na Slovensku vyše 22 tisíc prenocovaní, čo je nárast o 10 % oproti roku 2022, no do roku 2019 chýba ešte 8 % (1 970 prenocovaní).

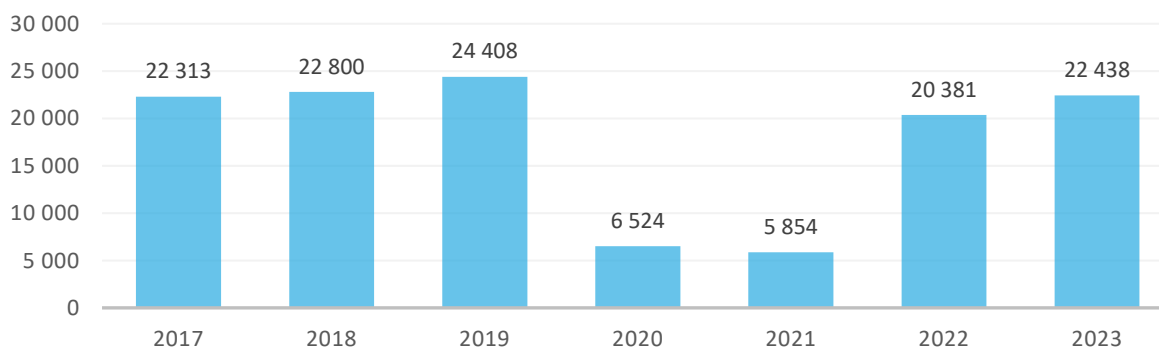

Najviac prenocovaní robia dánski turisti na Slovensku najmä v júli. V máji 2019 bol zvýšený počet prenocovaní Dánov na Slovensku kvôli MS v ľadovom hokeji, kedy Dáni hrali v Košiciach.

	Jan	Feb	Mar	Apr	Máj	Jún	Júl	Aug	Sep	Okt	Nov	Dec	SPOLU
2018	1 973	2 930	1 394	1 255	1 893	1 715	4 117	2 140	2 095	1 479	970	839	22 800
2019	1 630	2 083	1 213	1 530	3 059	2 082	4 474	2 594	2 002	1 452	1 316	973	24 408
2020	1 547	1 822	189	1	8	155	1 070	761	619	176	92	84	6 524
2021	40	87	251	53	178	265	941	1 075	1 150	947	758	109	5 854
2022	426	642	889	1 877	2 138	1 493	5 563	1 918	1 997	1 812	1 125	501	20 381
2023	788	1 571	1 125	1 662	1 632	2 211	4 592	2 556	2 155	1 695	1 323	1 128	22 438
2024	1 489	2 030	1 379	1 006	1 456	2 226							9 586

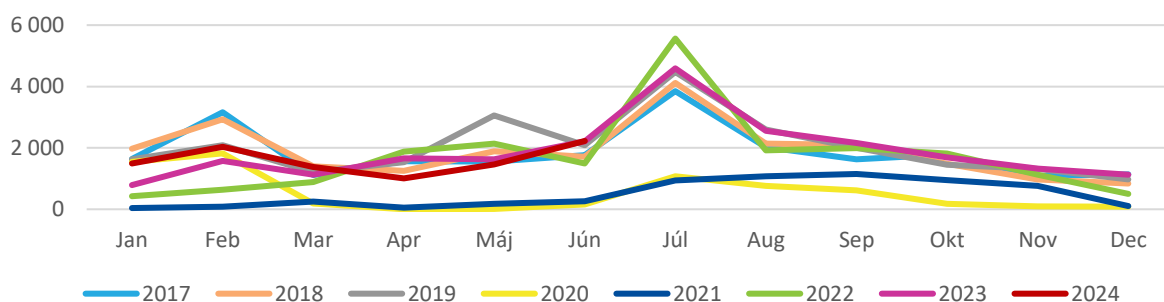

Dánští návštěvníci robia najviac prenocovaní v Bratislavskom kraji.

	2019		2020		2021		2022		2023	
Slovensko	24 408	100%	6 524	100%	5 854	100%	20 381	100 %	22 438	100%
Bratislavský kraj	10 035	41,1%	1 653	25,3%	*D	-	11 456	56,2%	10 976	48,9%
Trnavský kraj	1 637	6,7%	1 067	16,4%	*D	-	2 150	10,5%	2 752	12,3%
Trenčiansky kraj	997	4,1%	335	5,1%	241	4,1%	702	3,4%	652	2,9%
Nitriansky kraj	860	3,5%	200	3,1%	*D	-	683	3,4%	672	3,0%
Žilinský kraj	3 753	15,4%	*D	-	*D	-	1 421	7,0%	2 379	10,6%
Banskobystrický kraj	1 034	4,2%	*D	-	*D	-	954	4,7%	1 396	6,2%
Prešovský kraj	3 178	13,0%	583	8,9%	381	6,5%	*D	-	2 273	10,1%
Košický kraj	40 799	8,7%	15 500	8,7%	12 795	8,6%	*D	-	1 338	6,0%

*D – dôverné dáta

Priemerná dĺžka pobytu

Priemerná dĺžka pobytu dánskych návštevníkov sa postupne znižila z 3,3 noci v roku 1998 až na 2,2 noci v roku 2023. Turisti z Dánska sa v roku 2022 zdržali najdlhšie v Trnavskom kraji (4,5 noci).

